

ФИО: Садовский Сергей Павлович

Пол: Мужской

Возраст: 34

Вес: 99

Рост: 192

Дата: 2022-11-20

Время: 23:11:09 UTC+3



ЧСС: 98/мин

ЧСС мин.: 96/мин

ЧСС макс.: 100/мин

Ритм: Синусовый

ЖЭС: 0

НЖЭС: 0

Ритм сердца нормальный. Нарушений не выявлено.

Комментарий: -

Фильтр: 50 Гц; 0.5-35 Гц; ЦФВЧ, 25 мм/с 10 мм/мВ

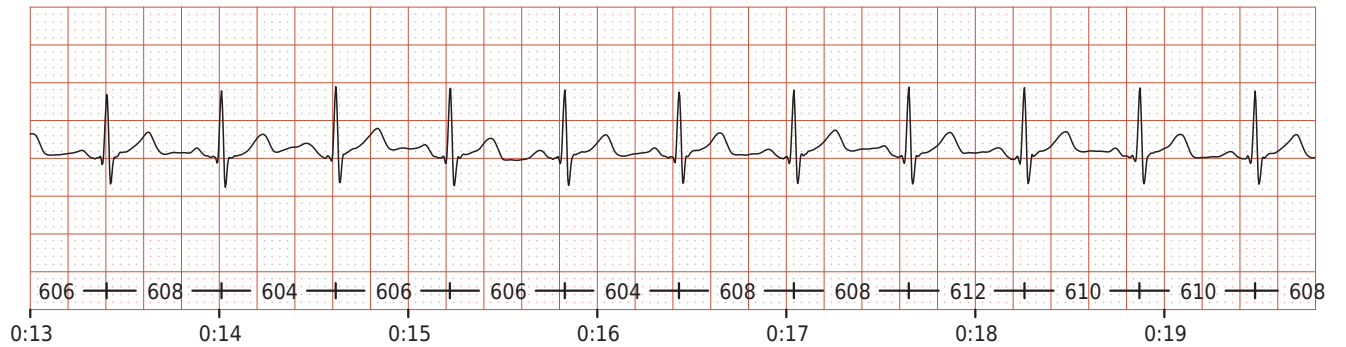
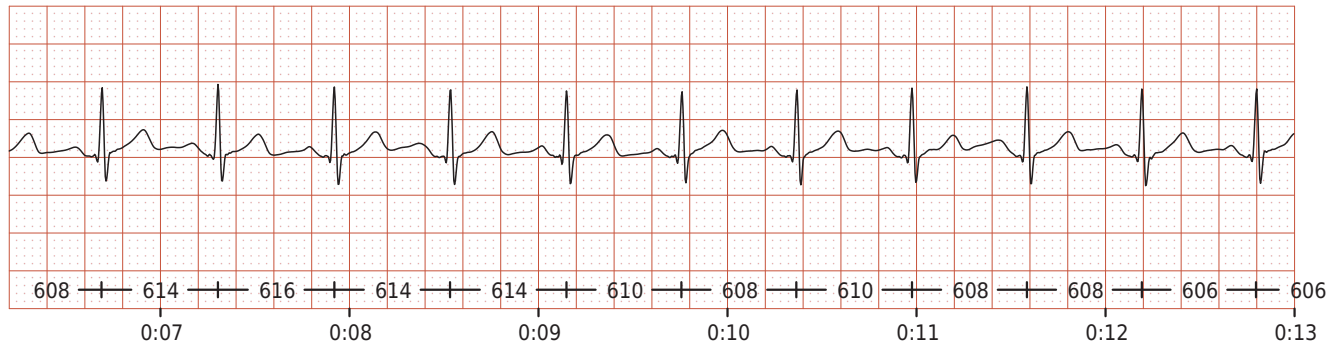
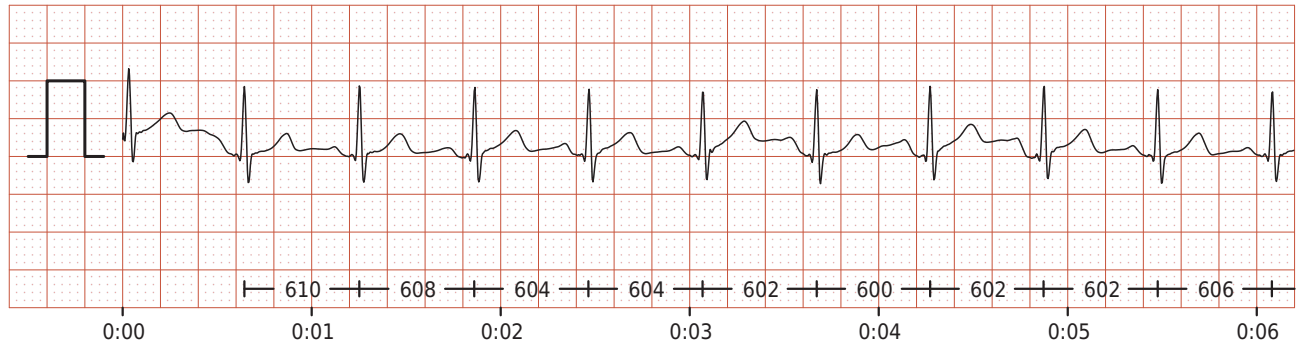

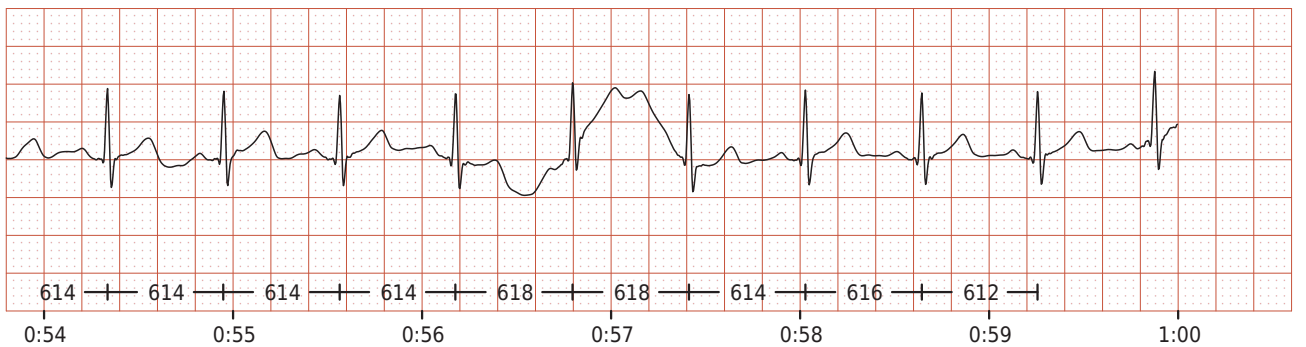
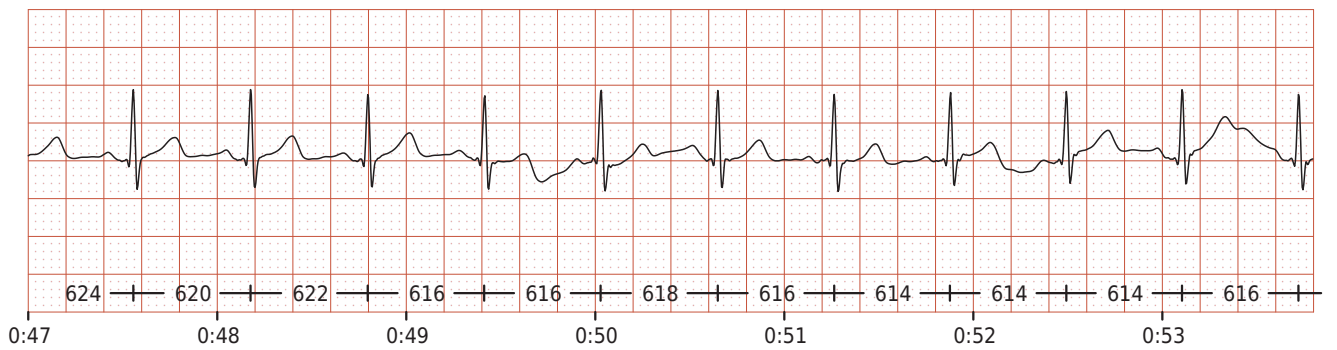
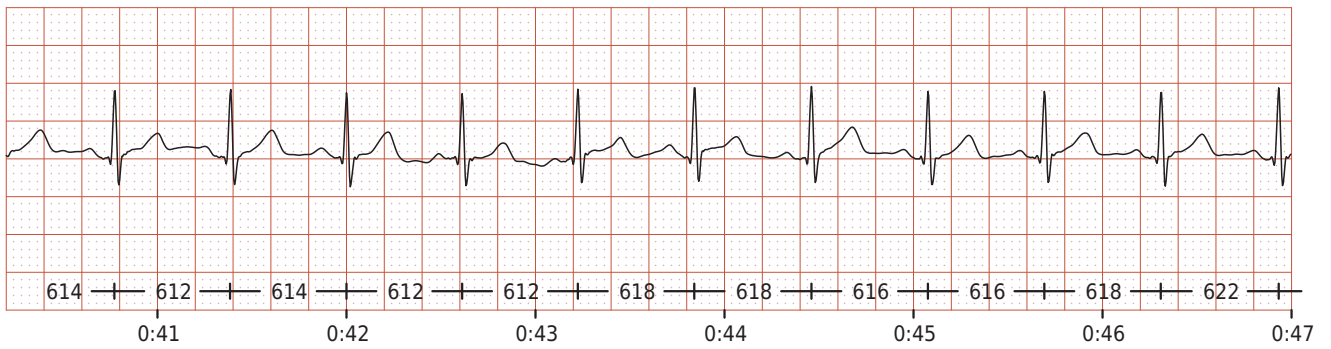
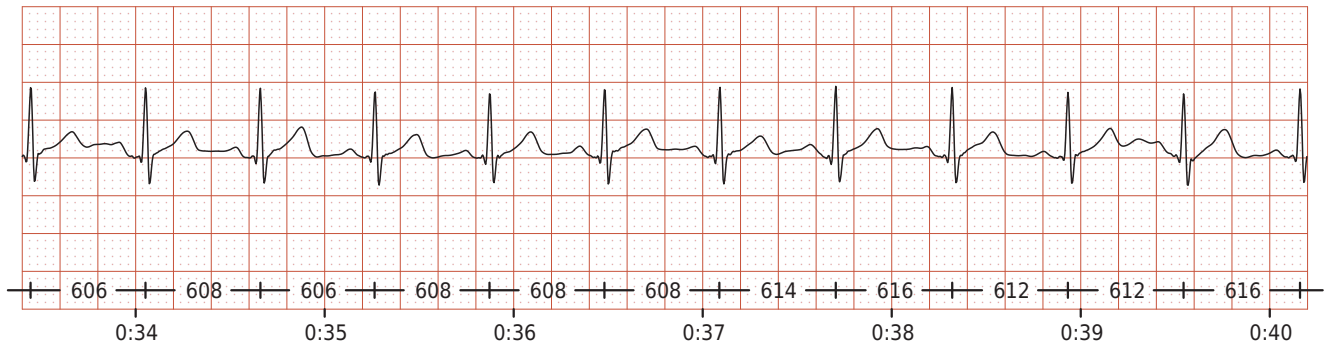
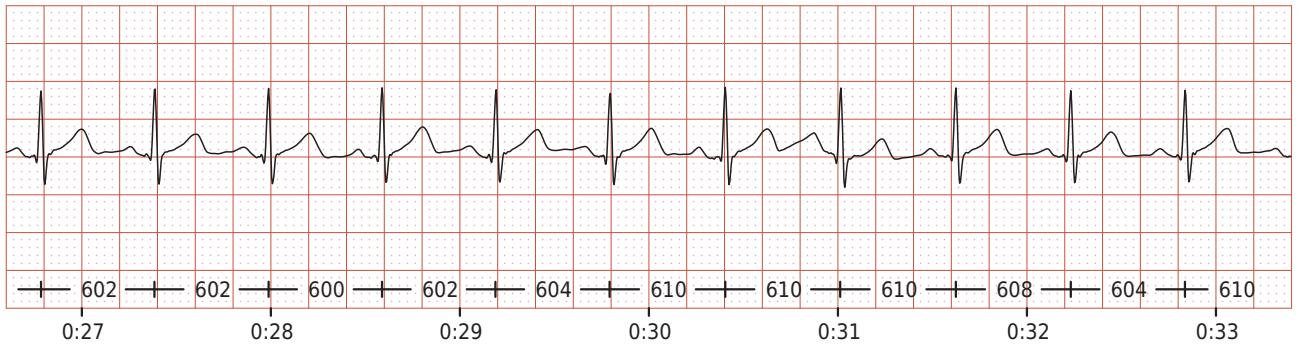

Кардиоцикл

50 мм/с 20 мм/мВ

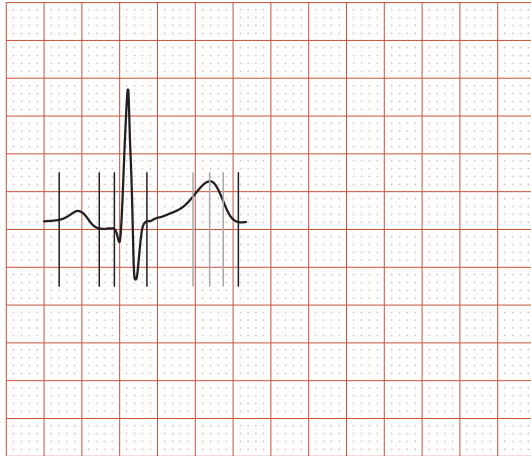

RR	=	610	МС
P	=	106	МС
PQ	=	146	МС
QRS	=	86	МС
QTc	=	423	МС
QT	=	328	МС

Кардиоинтервалограмма

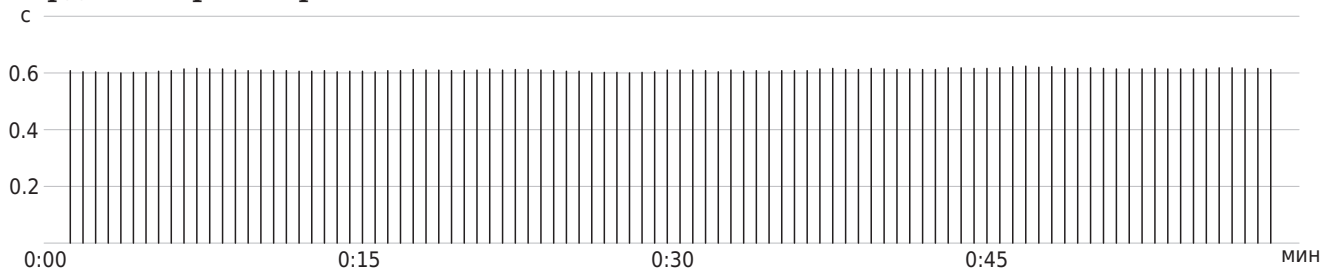

Скаттерограмма

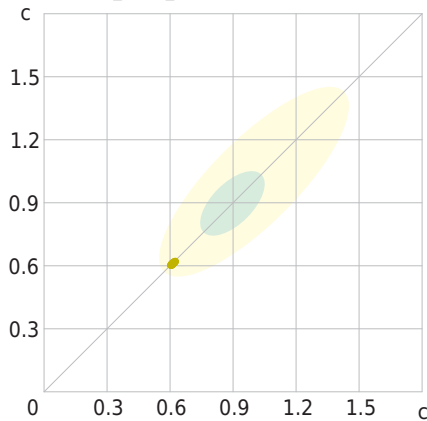

Параметры ВСР

HR	=	98	/МИН	LF	=	15.8	МС ²
Extr	=	0	ШТ.	HF	=	1.4	МС ²
SDNN	=	5.4	МС	LF/HF	=	11.5	
TP	=	292	МС ²	SI	=	421.7	о.е.

Динамика показателей (17 Ноября 2022 - 20 Ноября 2022)

ЧСС, /мин

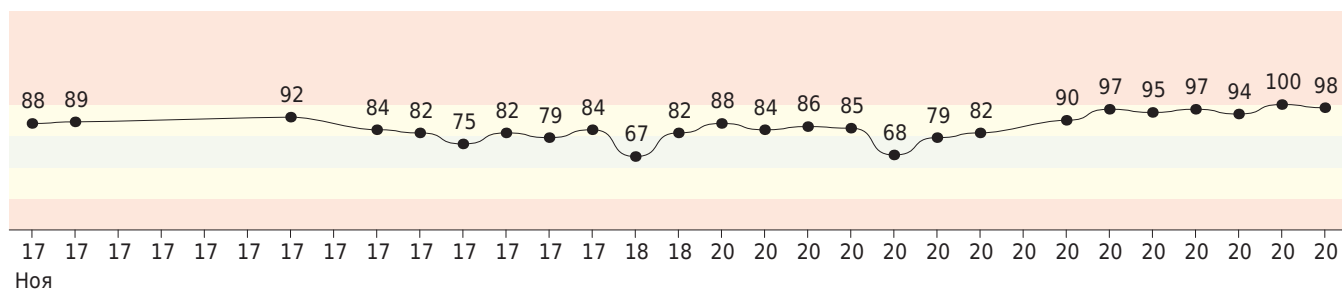

Аритмия (ЖЭС, НЖЭС), шт.

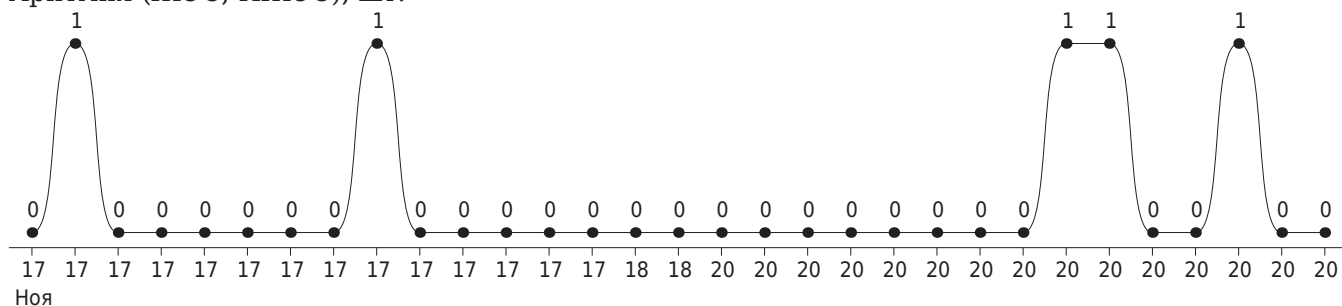

PQ, мс

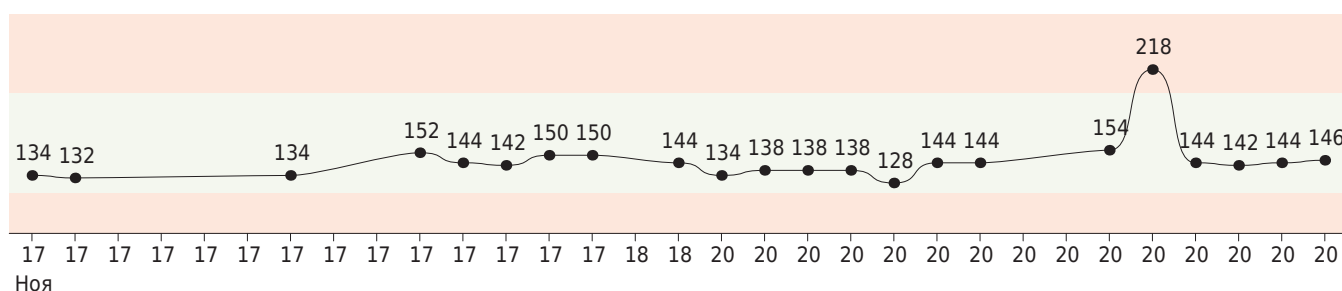

QRS, мс

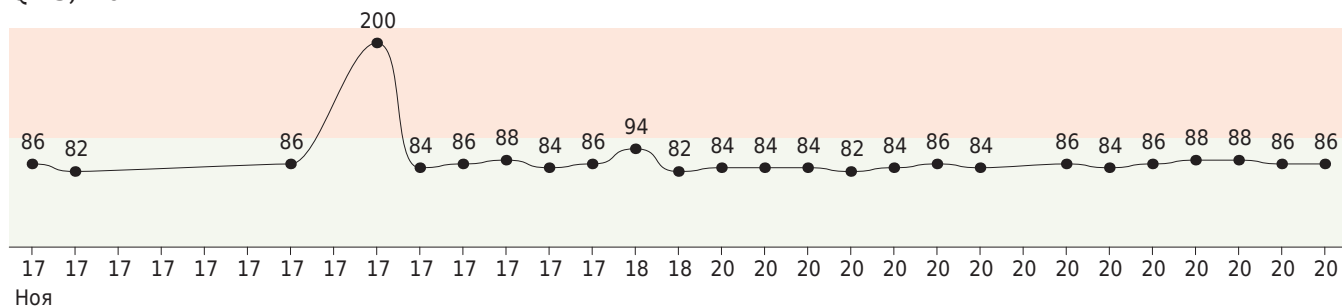

QTc, мс

